2015

Com o apoio do Instituto C&A a Oca conduziu os lançamentos do livro Barangandão Natureza, do autor Adelsin, grande parceiro do Centro de Estudos e Irradiação da Cultura Infantil, com exposições de brinquedos feitos com elementos da natureza e oficinas de construção dos brinquedos. Esta é uma ação do Centro de Estudos e Irradiação da Cultura Infantil da Oca em diálogo com o Centro de Formação/Biblioteca Maria Helena Mardegan Scabelo e com o programa Prazer em Ler do Instituto C&A.

22/08/2013
Lançamento do livro Barangandão Natureza
no Educativo da Bienal de Artes de São Paulo.

LANÇAMENTO DO LIVRO BARANGANDÃO NATUREZA

O Educativo Bienal, a Casa das 5 Pedrinhas e a Editora Zerinho ou Um convidam para o lançamento do livro "BARANGANDÃO NATUREZA", de Adelsin.

Barangandão Natureza traz 36 brinquedos inventados por meninas e meninos que convivem com a natureza do Brasil. No livro, o brincante Adelsin conta onde e quando aprendeu a fazer cada brinquedo e ensina como construí los passo a passo. Esta iniciativa conta com o apoio do Instituto C&A.

Programa:

15 h às 18h: Oficina de brinquedos com elementos da natureza para educadores: uma roda de conversas, acompanhada da construção de brinquedos do livro Barangandão Natureza, trazendo como tema central a importância da convivência com a natureza para o desenvolvimento das pessoas.(40 vagas)

19h às 21h: Abertura da instalação de brinquedos Barangandão Natureza. Conversa com Adelsin e Lydia Hortélio. Lançamento do livro e coquetel.

CLIQUE AQUI para se inscrever nas ações!

Data: 22/08 (quinta-feira)
Local: Pavilhão da Bienal - Parque do Ibirapuera, Portão 3
Auditório da Bienal (Lounge Bienal/Porão das Artes)
Público: professores, educadores sociais, estudantes e interessados.
Informações: (11) 5576-7611 | educativo@bienal.org.br

** É necessário talão de Zona Azul para estacionar no parque. Traga o seu! E não esqueça: o cartão de 1 hora, no parque, vale por 2 horas.

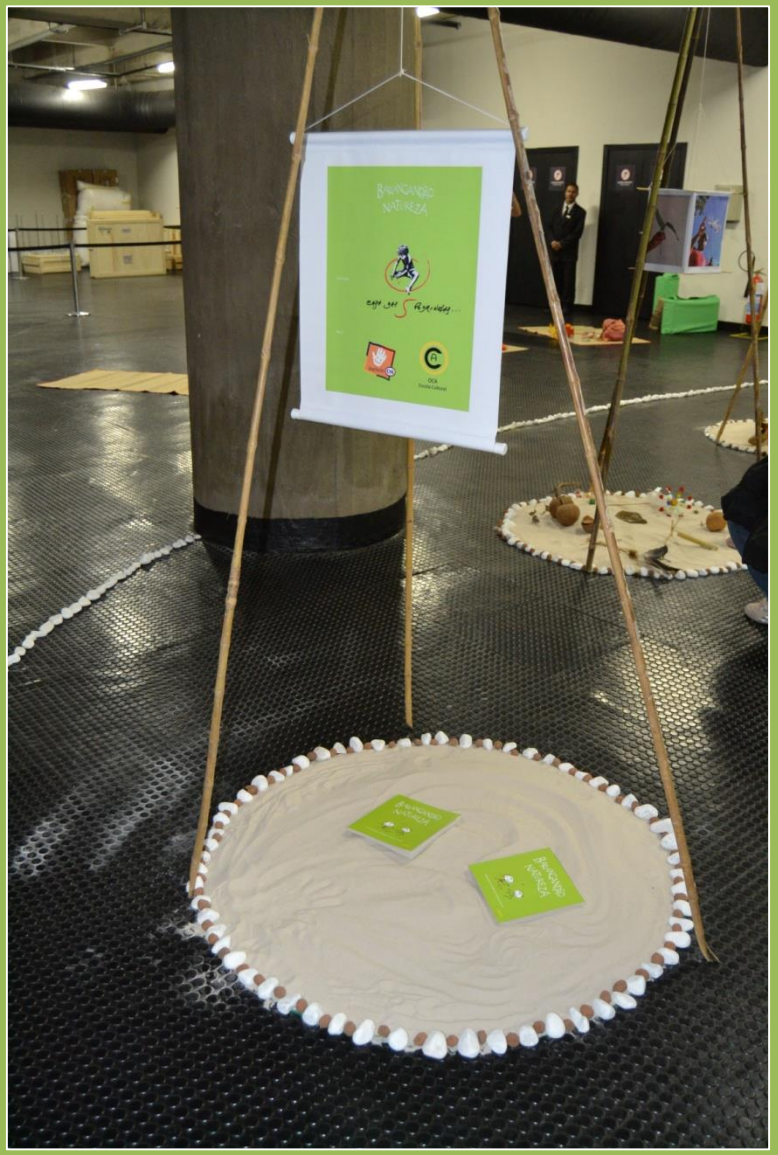
BRINCANDO NATUREZA

giroflex

24/08/2013
Lançamento do livro Barangandão Natureza
Na OCA – Escola Cultural

BARANGANDÃO NATUREZA

36 brinquedos inventados por meninas e meninos

Adelsin

Com o apoio do **Instituto C&A**, a **OCA - Escola Cultural**,
a **Casa das 5 Pedrinhas** e a Editora **Zerinho ou Um**
convidam para o lançamento do Livro
"Barangandão Natureza" do Adelsin.

Barangandão Natureza é um livrinho que apresenta 36 brinquedos inventados pelas meninas e pelos meninos em convivência com a natureza do Brasil. Nele, o brincante Adelsin conta onde e quando aprendeu a fazer cada brinquedo e ensina a construí-los passo a passo.

Programa:
Instalação de brinquedos do Barangandão Natureza
Oficina de brinquedos com elementos da natureza
Conversa com Adelsin e Lydia Hortélio
Lançamento do livro Barangandão Natureza

Data e Local:
24/08/2013. Sábado às 15 horas
OCA - Escola Cultural: Altura do número 165 da Rua Xapuri, Carapicuíba -SP
Contatos: (11) 4146-8719/99104-7380/lucilene-lu@uol.com.br

OCA Escola Cultural

Zerinho ou Um

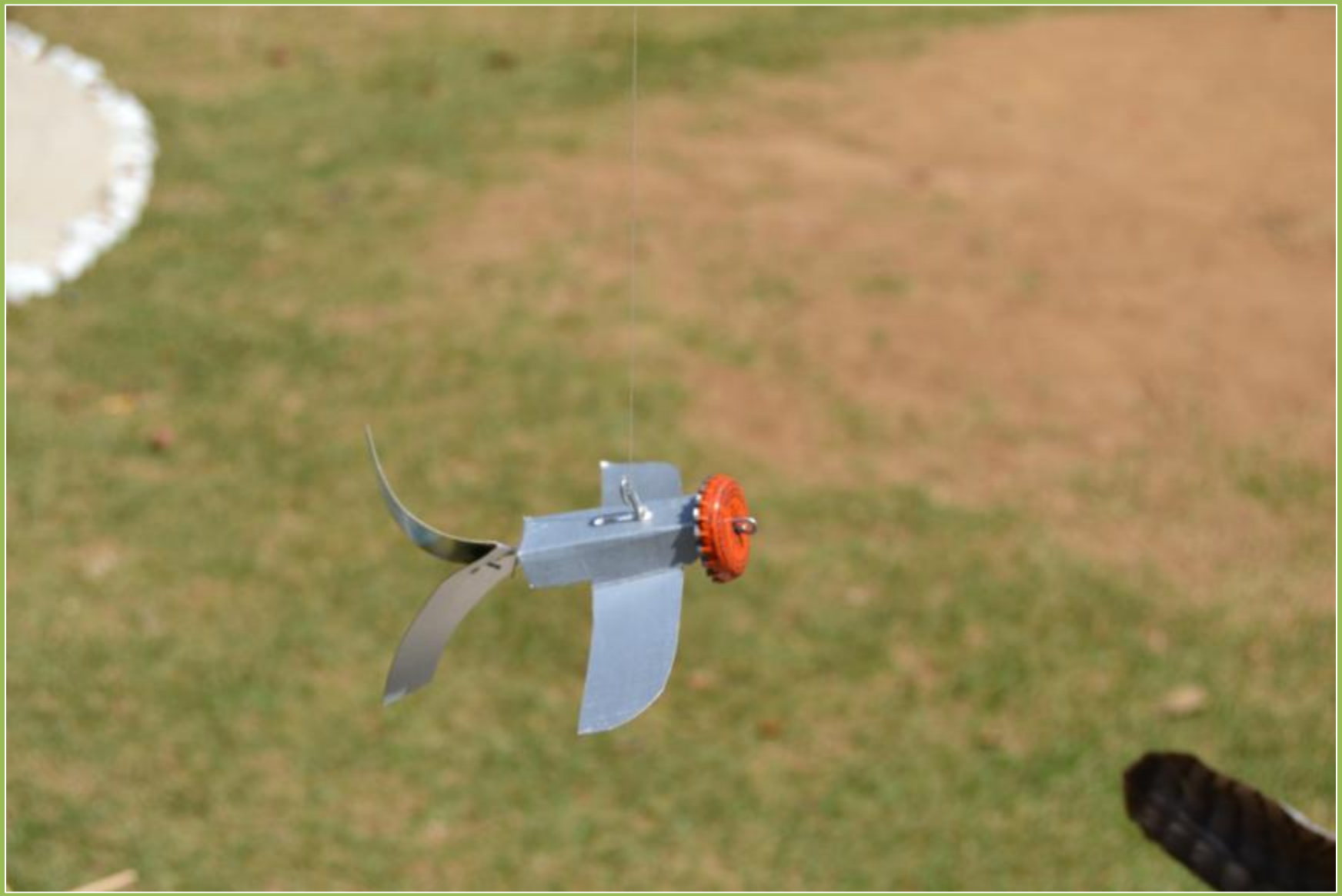

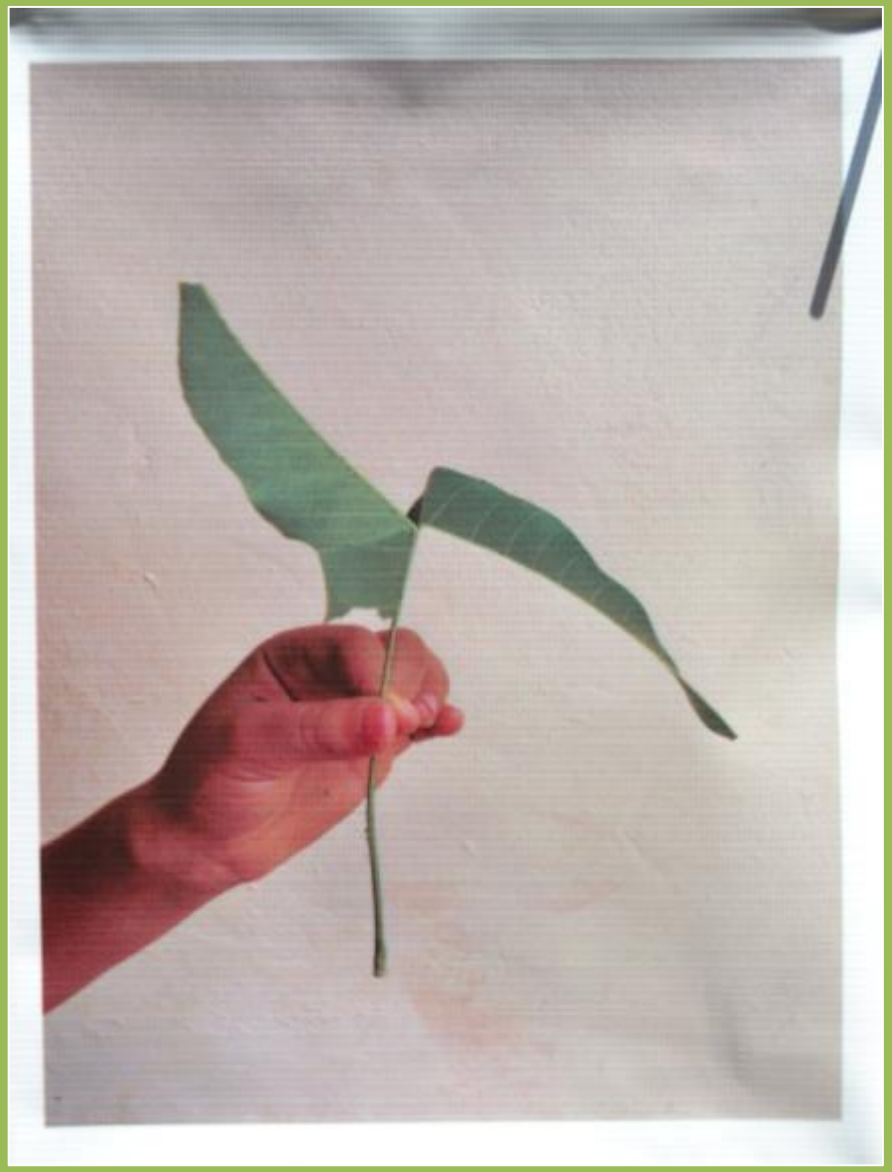

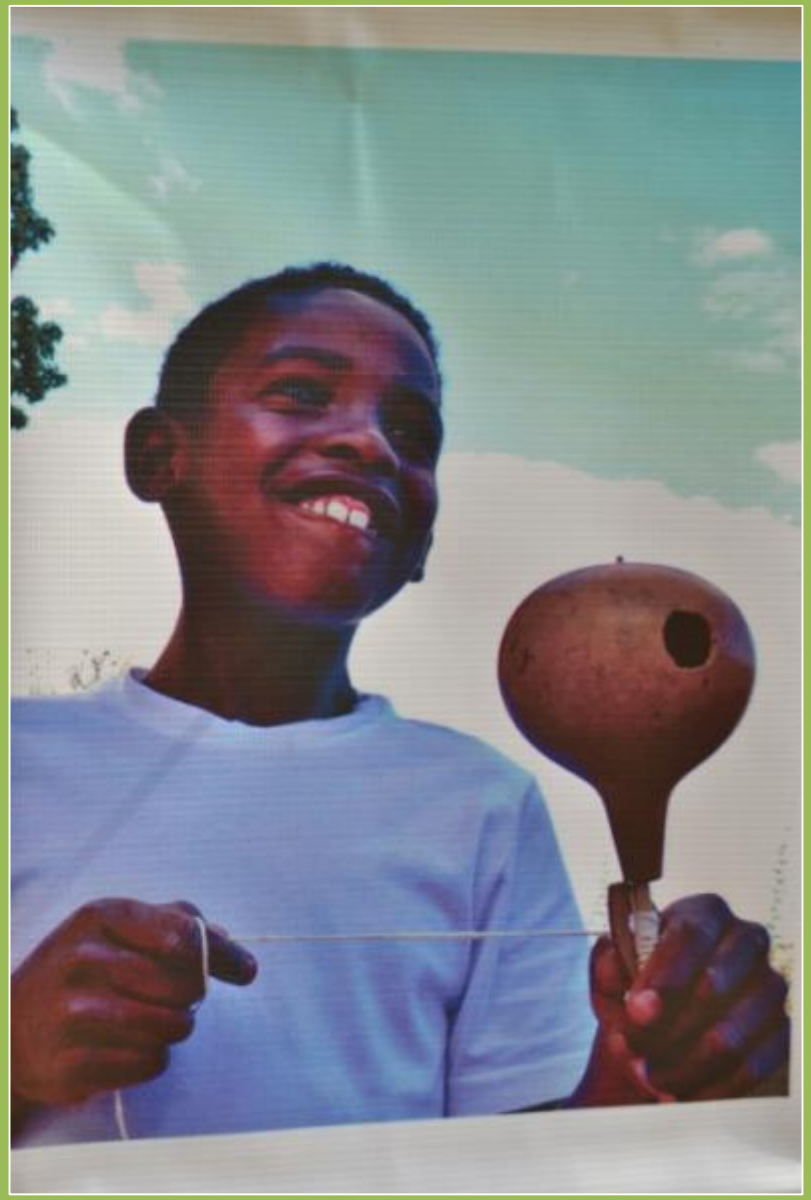

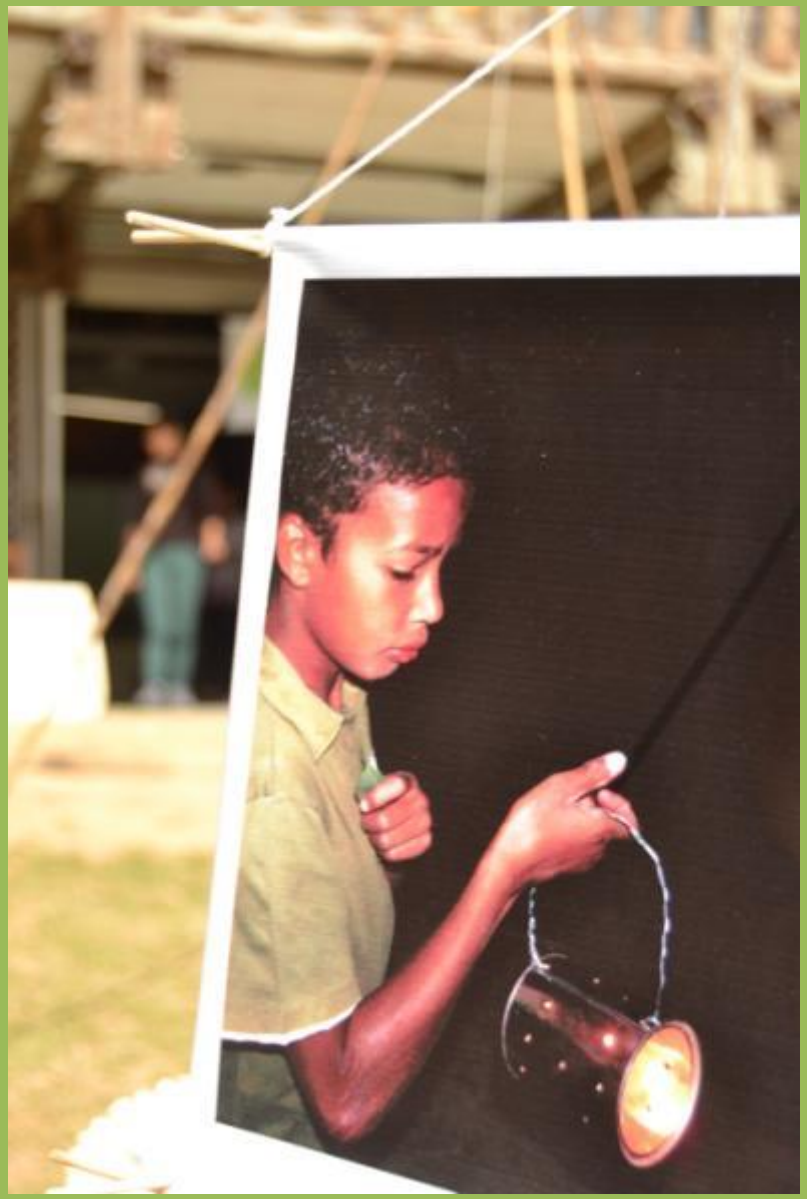

MADRE NOVA
STAGE

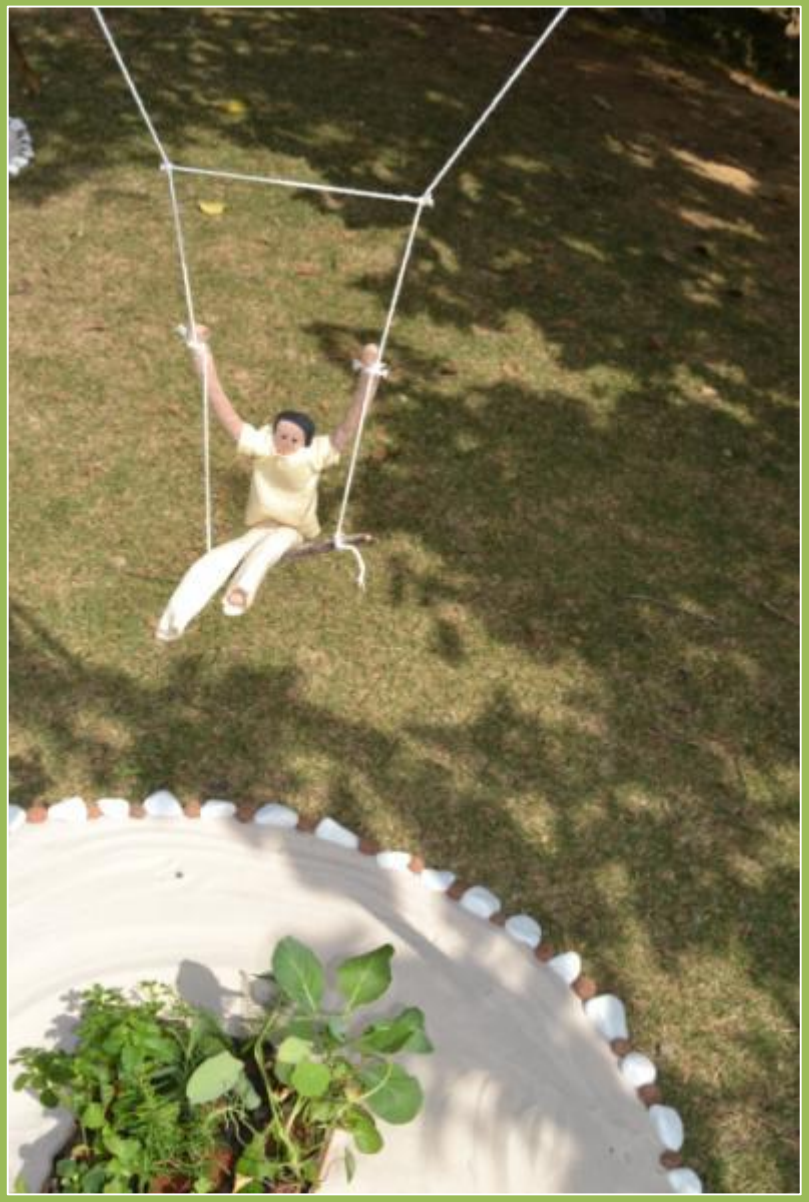

BRINCANDO NATUREZA
BRINCANDO NATUREZA
BRINCANDO NATUREZA

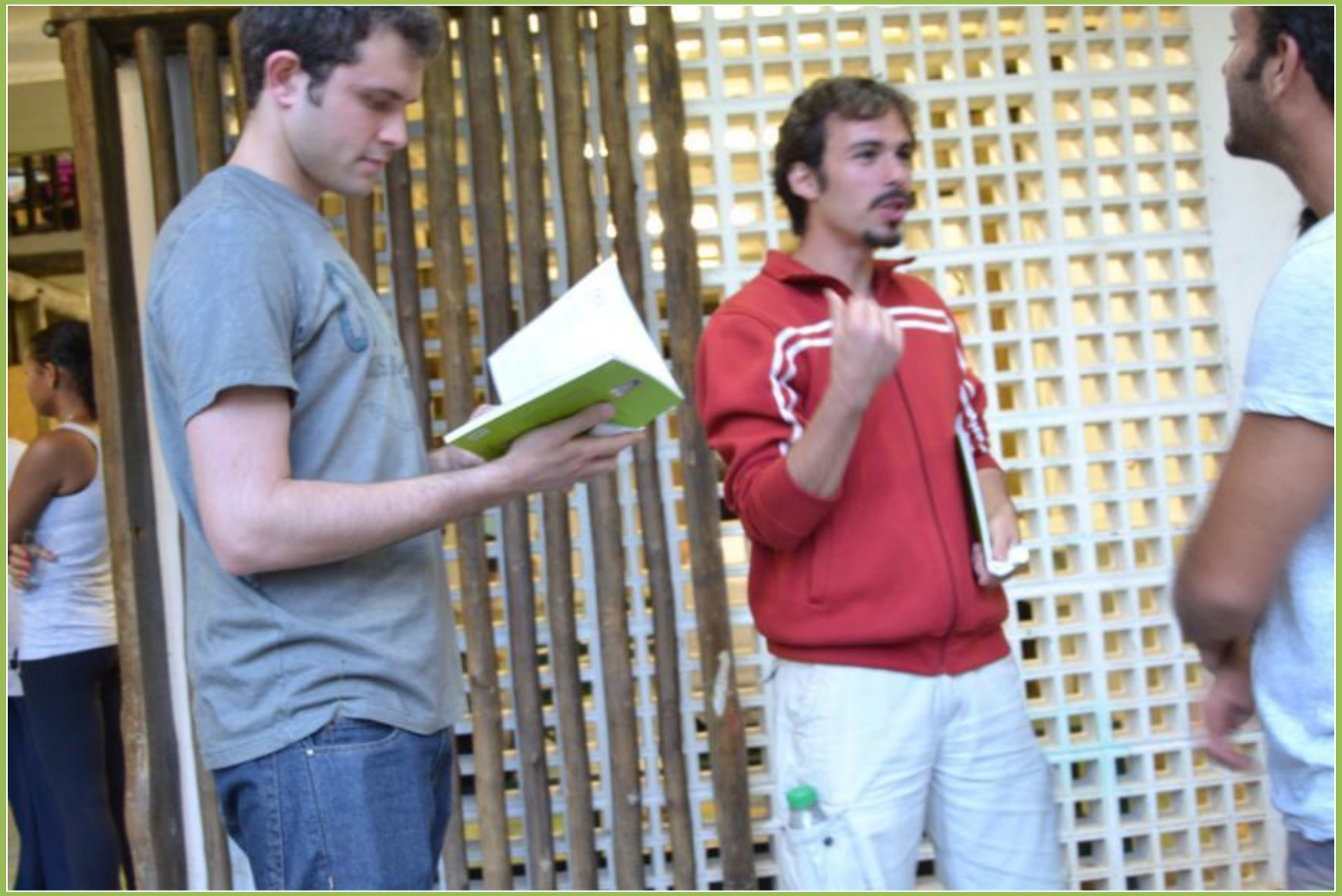

NATUREZA

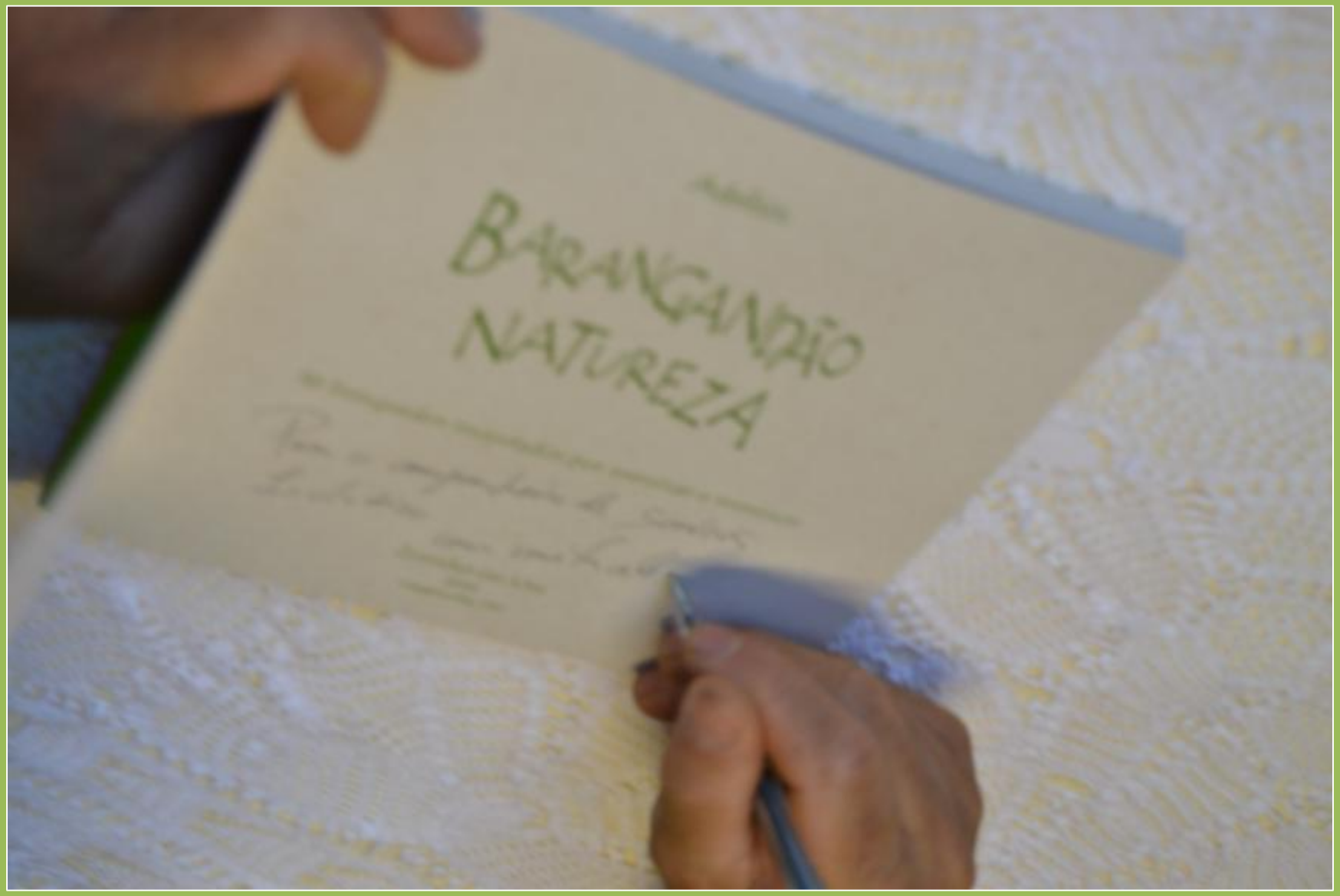
BARANGAIO
NATUREZA

11 a 13 de setembro de 2013
Lançamento do livro Barangandão Natureza no IX Encontro de estudos multidisciplinares em cultura da UFBA

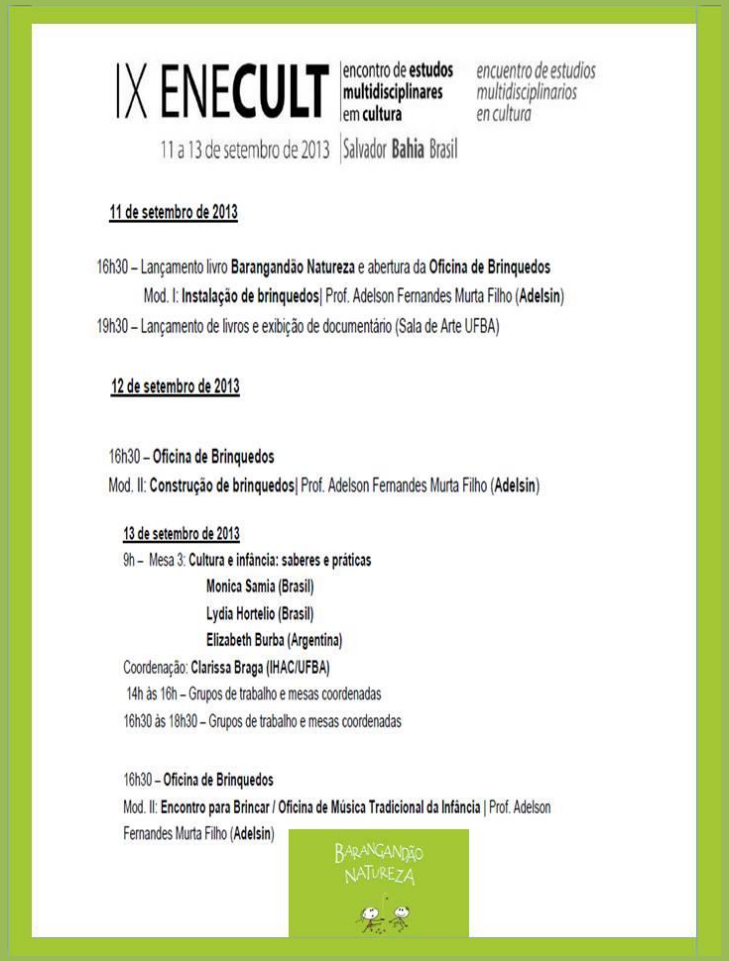

IX ENECULT encontro de **estudos multidisciplinares** em **cultura** | *encuentro de estudios multidisciplinarios en cultura*

11 a 13 de setembro de 2013 | Salvador **Bahia** Brasil

11 de setembro de 2013

16h30 – Lançamento livro **Barangandão Natureza** e abertura da **Oficina de Brinquedos**
Mod. I: **Instalação de brinquedos**| Prof. Adelson Fernandes Murta Filho (**Adelsin**)
19h30 – Lançamento de livros e exibição de documentário (Sala de Arte UFBA)

12 de setembro de 2013

16h30 – **Oficina de Brinquedos**
Mod. II: **Construção de brinquedos**| Prof. Adelson Fernandes Murta Filho (**Adelsin**)

13 de setembro de 2013
9h – Mesa 3: **Cultura e infância: saberes e práticas**
Monica Samia (Brasil)
Lydia Hortelio (Brasil)
Elizabeth Burba (Argentina)
Coordenação: **Clarissa Braga (IHAC/UFBA)**
14h às 16h – Grupos de trabalho e mesas coordenadas
16h30 às 18h30 – Grupos de trabalho e mesas coordenadas

16h30 – **Oficina de Brinquedos**
Mod. II: **Encontro para Brincar / Oficina de Música Tradicional da Infância** | Prof. Adelson Fernandes Murta Filho (**Adelsin**)

LIX

AUDITÓRIO
VÍDEO- CONFERÊNCIA

Semana da Criança na OCA - Escola Cultural, com distribuição do livro Barangandão Natureza para as crianças, que as inspirou na produção do belo.

Outubro/2013

BARANGANDÃO
NATUREZA

My
Sweet
GIRL

THiN
DREAM

AULO
Órga
recua e
registro pa
estrangeiros

Órgão médico
recua e pede
registro para
estrangeiros

PAULO
Órgão médico

30/08/2014

Lançamento do livro Barangandão Natureza e Barulhinho na Vila 211 – Belo Horizonte - MG

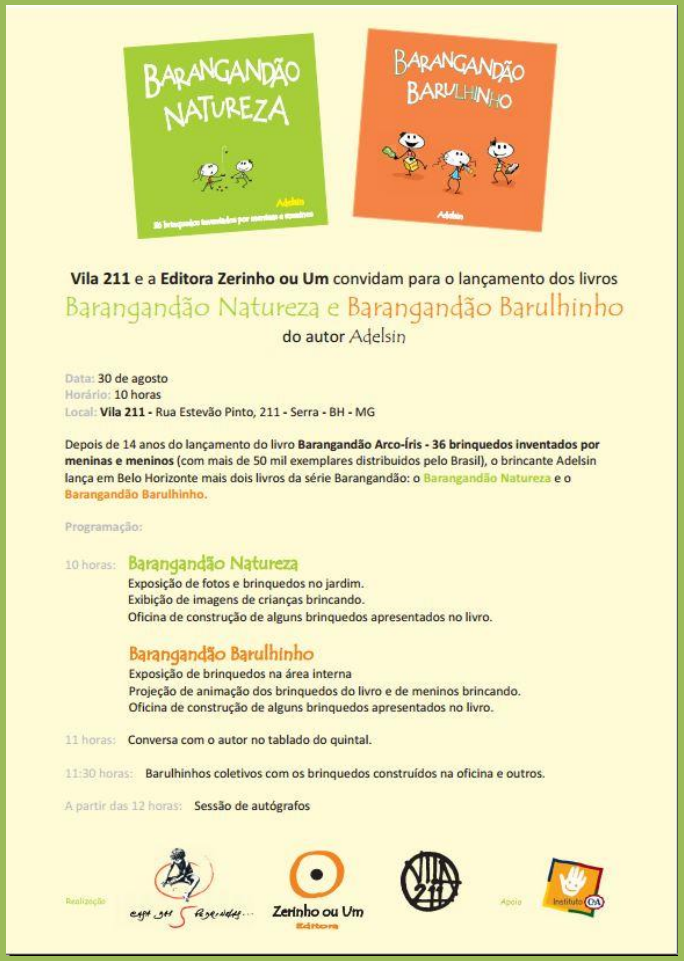

Vila 211 e a **Editora Zerinho ou Um** convidam para o lançamento dos livros

Barangandão Natureza e Barangandão Barulhinho

do autor Adelsin

Data: **30 de agosto**
Horário: **10 horas**
Local: **Vila 211 -** Rua Estevão Pinto, 211 **-** Serra **-** BH **-** MG

Depois de 14 anos do lançamento do livro **Barangandão Arco-Íris - 36 brinquedos inventados por meninas e meninos** (com mais de 50 mil exemplares distribuidos pelo Brasil), o brincante Adelsin lança em Belo Horizonte mais dois livros da série Barangandão: o **Barangandão Natureza** e o **Barangandão Barulhinho.**

Programação:

10 horas: **Barangandão Natureza**
Exposição de fotos e brinquedos no jardim.
Exibição de imagens de crianças brincando.
Oficina de construção de alguns brinquedos apresentados no livro.

Barangandão Barulhinho
Exposição de brinquedos na área interna
Projeção de animação dos brinquedos do livro e de meninos brincando.
Oficina de construção de alguns brinquedos apresentados no livro.

11 horas: Conversa com o autor no tablado do quintal.

11:30 horas: Barulhinhos coletivos com os brinquedos construídos na oficina e outros.

A partir das 12 horas: Sessão de autógrafos

Realização: Zerinho ou Um Editora

Apoio: Instituto DA

ESPETINHOS DE BAMBU
Para
CHURRASCO
CONTEM 40 UNIDADES

BRINCANDO NATUREZA

BARANGANDÃO
NATUREZA
BARANGANDÃO
NATUREZA

10
JUCA

BRINCANDO
NATUREZA

Instituto
C&A

Zerinho ou Um

Editora

OCA
Escola Cultural